令和2年度
園児募集

令和2年度は終了
令和3年度の予約可

一人ひとりを大切にし、その子に会った丁寧な保育を目指します。

当園の特色

- まるで「おうち」にいるようなアットホームな雰囲気
- アソカ学園附属幼稚園への優先入園
- 自園園庭＋幼稚園の園庭で散歩リスクなし
- グッドデザイン受賞の連絡用アプリ導入
- 学校法人のため安定運営
- 専用建屋による大空間・耐震・耐火構造
- 空調機器の充実（エアコン・空気清浄機・換気装置）

期　間	随時募集・見学も随時可能
保育料	月額33,000円
募集園児	満１歳から２歳児
連絡先	０５３－４０１－２５５２

駅南ナーサリー
浜松市中区北寺島町160-1
TEL：053-401-2552

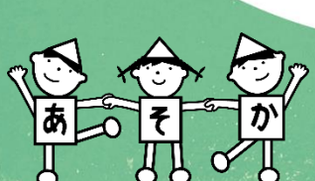

保育所　駅南ナーサリー概要
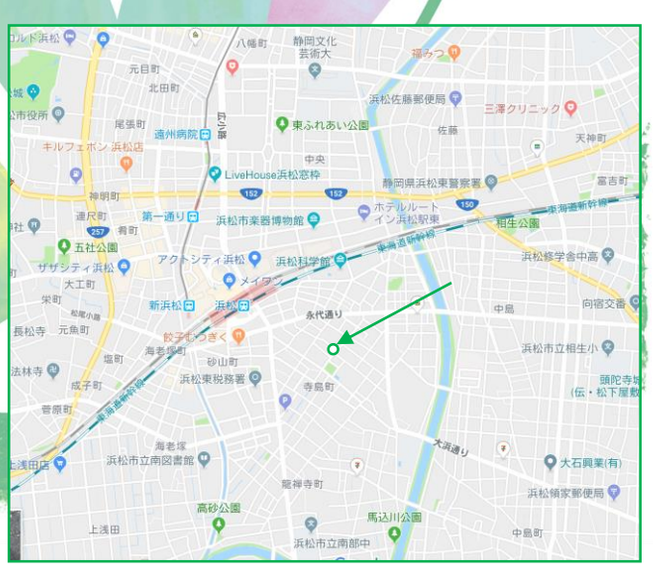
運営法人	**学校法人アソカ学園** **浜松市中区南浅田２−１２−８** **http://asokagakuen.jp**
名称	駅南ナーサリー
所在地	浜松市中区北寺島町１６０−１ （駐車場３台、園庭完備）
運営形態	内閣府所管企業主導型保育事業
開設日	２０１９年１０月１日（火）
募集定員	空き状況は、随時変化があるため、直接園にご確認下さい。 対象年齢：　満１歳から２歳児
開園日	月曜日～金曜日 （休園：土日祝日、年始年末　等）
開園時間	７：３０～１８：３０
保育料	月額￥33,000（給食費、おやつ代込み） ＊アレルギー食は対応できない場合があります。（要相談） ＊離乳食は対応できません。（持参可）
別途費用	災害共済給付：年額　¥210　（次年度も発生） ベット敷きマット代　¥2,300（入園時のみ）
一時預かり	対象者：アソカ学園の在園及び卒園世帯または職員紹介者、共同利用企業紹介者（定員に空きがある場合に利用可能） 対象年齢：満1歳から5歳まで　　時間帯：　7：30～18：30 料金：　￥2200/日（５時間超）　又は￥200/時（５時間まで） ※　昼食、おやつは含みませんので、ご持参ください。
連携施設	駅南幼稚園
関連施設	朝田幼稚園、美波幼稚園、城北幼稚園、 追分幼稚園、百花幼稚園、城北ナーサリー